

**COMMUNE PORTE P. DOREES - Ecole Claude François Thomas Maternelle**  
**Du 20/04/2026 au 24/04/2026**

Menus

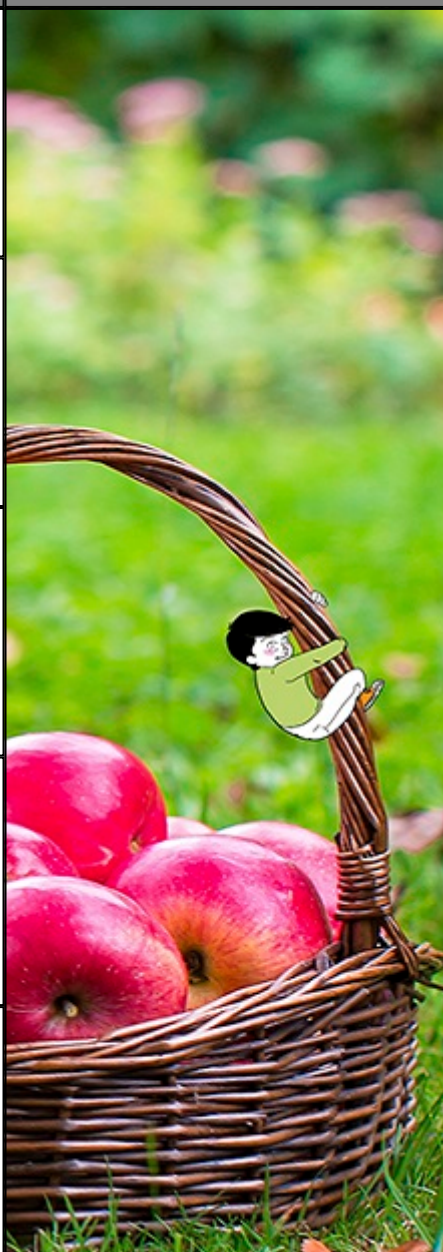

<b>Lundi</b>	<p>Taboulé (<b>semoule Bio</b>) </p> <p>Filet de colin d'Alaska MSC  - Sauce façon yassa</p> <p><b>Haricots verts Bio</b> aux oignons </p> <p>Le rond HVE de la ferme des Ayguées (<b>régional</b>)   </p>
<b>Mardi</b>	<p>Salade iceberg - Vinaigrette au balsamique</p> <p>Rôti de dinde FR  - Sauce barbecue</p> <p>/Pavé de merlu MSC  - Sauce Niçoise</p> <p>Pommes de terre noisette</p> <p>Yaourt arôme abricot <b>au lait de la ferme des Ayguées</b> </p>
<b>Mercredi</b>	
<b>Jeudi</b>	<p><b>Betteraves Bio</b>  - Vinaigrette au fromage blanc</p> <p>Dahl de <b>lentilles corail Bio</b> </p> <p><b>Riz Bio</b> Pilaf </p> <p><b>Banane Bio</b> </p>
<b>Vendredi</b>	<p>Carottes râpées (<b>régionales</b>)  - Vinaigrette au citron</p> <p>Omelette (MEA) au fromage façon cake  </p> <p>Courgettes à l'ail</p> <p>Gâteau Basque</p>